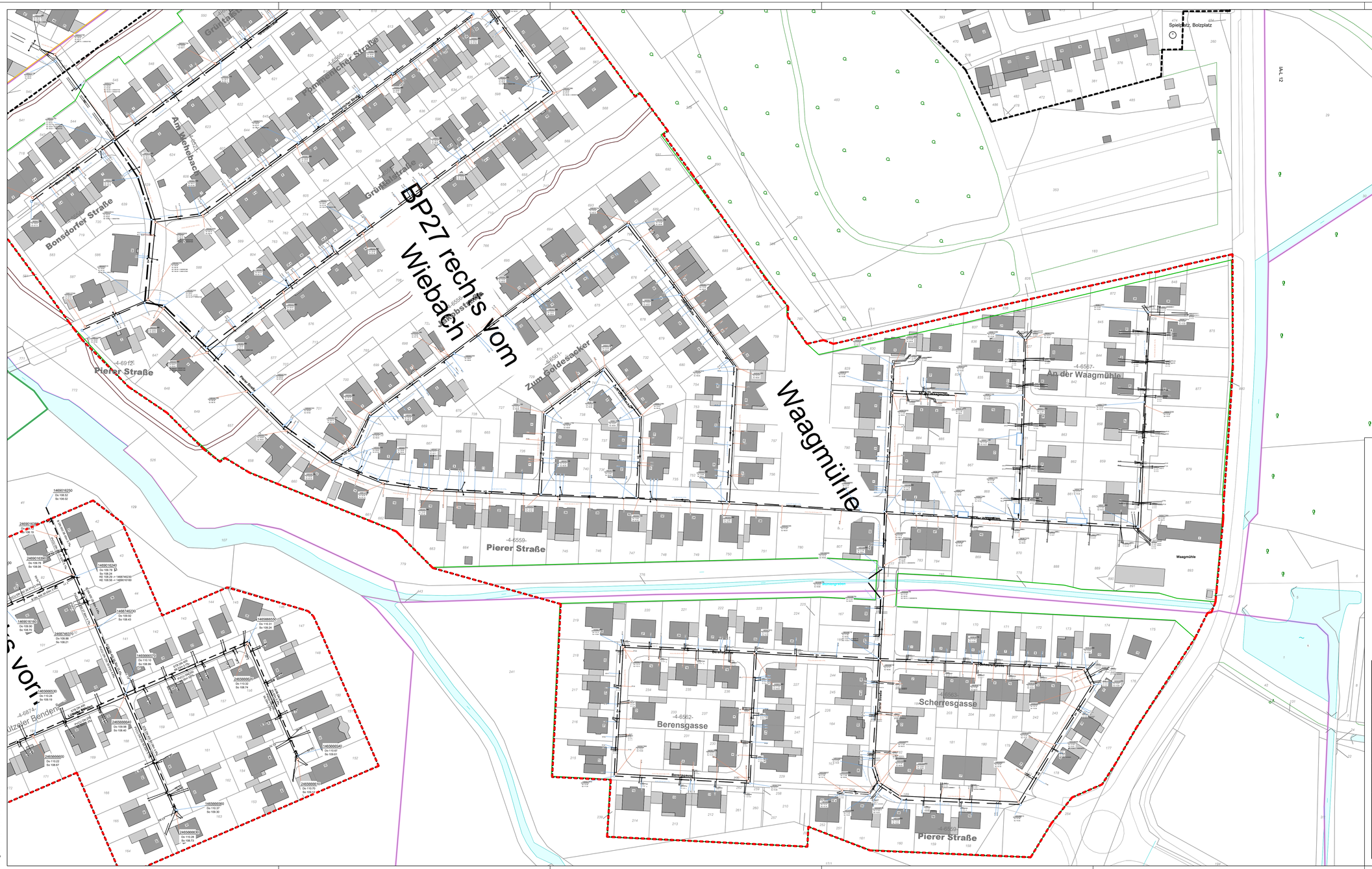

Kanal

- Schmutzwasser
- Regenwasser
- Mischwasser
- Gebiet Unterhaltsreinigung

Es sind ausschließlich Schmutzwasserkanäle (SW) und Mischwasserkanäle (MW) zu reinigen. Regenwasserkanäle (RW) sind nicht Bestandteil der ausgeschriebenen Reinigungsleistungen.

AUFTRAGGEBER	Gemeinde Inden Bauamt Rathausstr 1 52459 Inden
PROJEKT	Inden Unterhaltsreinigung 2026 Inden-Altdorf
PLAN	Lageplan
ANLAGE	
BLATT-NR.	3-3
PLOTDATUM	30.06.2026
STAND	Juni 2026
MASSSTAB	1 : 750

Auftraggeber:	Bearbeitet:
Inden, den _____	Düren, den 30.06.2026

Maßstab: 1:750
Bildgröße: 1.155 m x 0.594 m = 0.674 m2

Zeichnungsname: Gemeinde Inden Spülplan 2026.dwg